

Predlagatelj: ŽUPAN

Faza: PREDLOG

Svet Mestne občine Velenje je na podlagi 51. člena Zakona o lokalni samoupravi (Uradni list RS, št. 94/07 - uradno prečiščeno besedilo 76/08, 79/09, 51/10, 40/12 - ZUJF, 14/15 – ZUUJFO, 11/18 – ZSPDSL-1, 30/18, 61/20 – ZIUZEOP-A in 80/20 - ZIUOOPE in 62/24 – odl. US) in 20. člena Statuta Mestne občine Velenje (Uradni vestnik Mo Velenje, št. 14/2022), na seji..... dne..... sprejel

SKLEP
o izvzemu nepremičnine v k. o. 964 Velenje iz javnega dobra
(ID znak parcela 964 2035/5)

1. člen

Svet Mestne občine Velenje dovoljuje izvzem nepremičnine, ID znak parcela 964 2035/5 v skupni izmeri 28 m² iz javnega dobra.

Nepremičnina postane po izvzemu iz javnega dobra last Mestne občine Velenje.

2. člen

Sklep začne veljati naslednji dan po objavi v Uradnem vestniku Mestne občine Velenje.

Številka: 4780-0071/2023

Datum:

Peter DERMOL
župan Mestne občine Velenje

OBRAZLOŽITEV:

Nepremičnina ID znak parcela 964 2035/5 ima status stavbnega zemljišča.

Glede na to, da predmetna nepremičnina ni več v funkciji javnega dobra, s katero bi se zagotavljal dostop do površin na tem območju ali bi se z njo zagotavljala druga splošna raba v korist vsakogar, je smiselno, da se predmetna nepremičnina izvzame iz javnega dobra.

Nepremičnina z ID znakom parcela 964 2035/5 bo po izvzemu iz javnega dobra postala last MO Velenje in bo kot takšna v pravnem prometu.

V Velenju, 10. 2. 2025

Pripravila:
Marina Krmpotič, višja svetovalka III, I.r.

mag. Branka Gradišnik, I.r.
vodja Urada za urejanje prostora

Anton Brodnik, I.r.
vodja Urada komunalne dejavnosti

ŽUPAN:

Na podlagi 33. člena Statuta Mestne občine Velenje (Uradni vestnik Mo Velenje, št. 14/2022) predlagam Svetu Mestne občine Velenje, da ta sklep sprejme.

Peter DERMOL, l.r.
župan Mestne občine Velenje

Nepremičnine > Parcele: Lastništvo

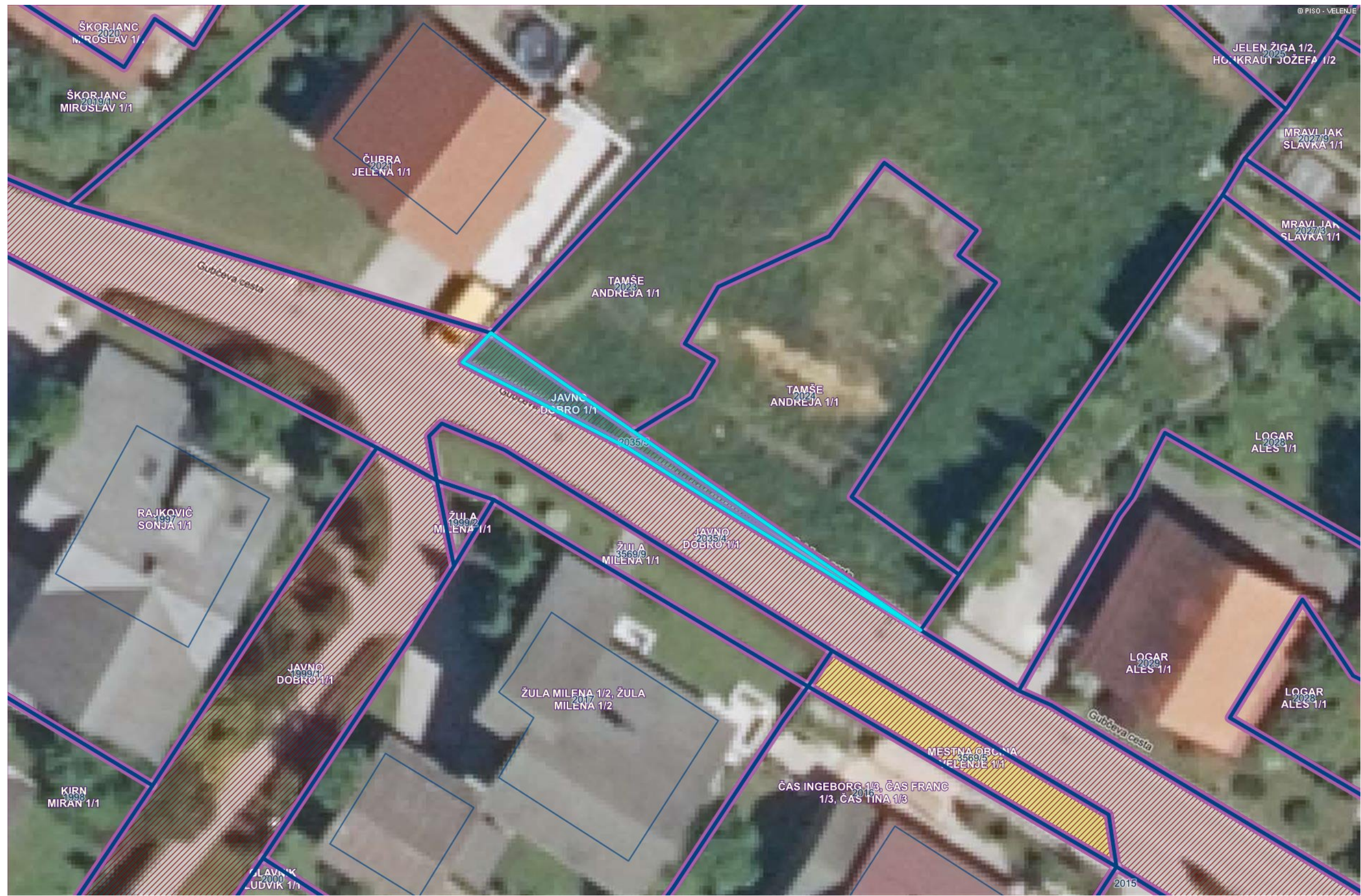

LEGENDA:

- Parcele v vaši lasti
 - Ob ina je 100% lastnik
 - Ob ina je solastnik
- Parcele v vašem upravljanju
 -
- Lastniki parcel
 -
 - lastnik
- Parcele
 - st.

0 20 m

merilo 1: 236

0 10 cm

referen na linija

OZNAČENA PARCELA: katastrska občina: 964-VELENJE, parcela: 2035/5