

Predlagatelj: ŽUPAN

Faza: PREDLOG

Svet Mestne občine Velenje je na podlagi 51. člena Zakona o lokalni samoupravi (Uradni list RS, št. 94/07 - uradno prečiščeno besedilo 76/08, 79/09, 51/10, 40/12 - ZUJF, 14/15 – ZUUJFO, 11/18 – ZSPDSL-1, 30/18, 61/20 – ZIUZEOP-A in 80/20 - ZIUOOPE in 62/24 – odl. US) in 20. člena Statuta Mestne občine Velenje (Uradni vestnik Mo Velenje, št. 14/2022), na seji..... dne..... sprejel

SKLEP
o izvzemu nepremičnin v k. o. 950 Plešivec iz javnega dobra
(ID znak parcela 950 1100/4, 1102/5)

1. člen

Svet Mestne občine Velenje dovoljuje izvzem nepremičnin, ID znak parcela 950 1100/4 in 1102/5 v skupni izmeri 277 m² iz javnega dobra.

Nepremičnini postaneta po izvzemu iz javnega dobra last Mestne občine Velenje.

2. člen

Sklep začne veljati naslednji dan po objavi v Uradnem vestniku Mestne občine Velenje.

Številka: 4780-0021/2024

Datum:

Peter DERMOL
župan Mestne občine Velenje

OBRAZLOŽITEV:

Nepremičnina ID znak parcela 950 1100/4 ima status stavbnega zemljišča.

Nepremičnina ID znak parcela 950 1102/5 ima status stavbnega zemljišča-del in status gozdnega zemljišča-del.

Glede na to, da predmetni nepremičnini nista več v funkciji javnega dobra, s katero bi se zagotavljal dostop do površin na tem območju ali bi se z njo zagotavljala druga splošna raba v korist vsakogar, je smiselno, da se predmetni nepremičnini izvzameja iz javnega dobra.

Nepremičnini z ID znakom parcela 950 1100/4 in 1102/5 bosta po izvzemu iz javnega dobra postali last MO Velenje in bosta kot takšni namenjeni za zamenjavo za zemljišča, ki v naravi predstavljajo kategorizirano lokalno cesto z oznako JP 950031 Odcep Žlajfar – Bajdl.

V Velenju, 10. 2. 2025

Pripravila:

Marina Krmpotič, višja svetovalka III, l.r.

mag. Branka Gradišnik, l.r.
vodja Urada za urejanje prostora

Anton Brodnik, l.r.
vodja Urada komunalne dejavnosti

ŽUPAN:

Na podlagi 33. člena Statuta Mestne občine Velenje (Uradni vestnik Mo Velenje, št. 14/2022) predlagam Svetu Mestne občine Velenje, da ta sklep sprejme.

Peter DERMOL, l.r.
župan Mestne občine Velenje



LEGENDA:

- Parcele v vaši lasti
 - Ob ina je 100% lastnik
 - Ob ina je solastnik
- Parcele v vašem upravljanju
 -
- Lastniki parcel
 - lastnik
- Parcele
 - st.

0 50 m
merilo 1: 945

0 10 cm
referen na linija

OZNAČENA PARCELA: katastrska občina: 950-PLEŠIVEC, parcela: 1102/5

Nepremetnine > Parcele: Lastništvo

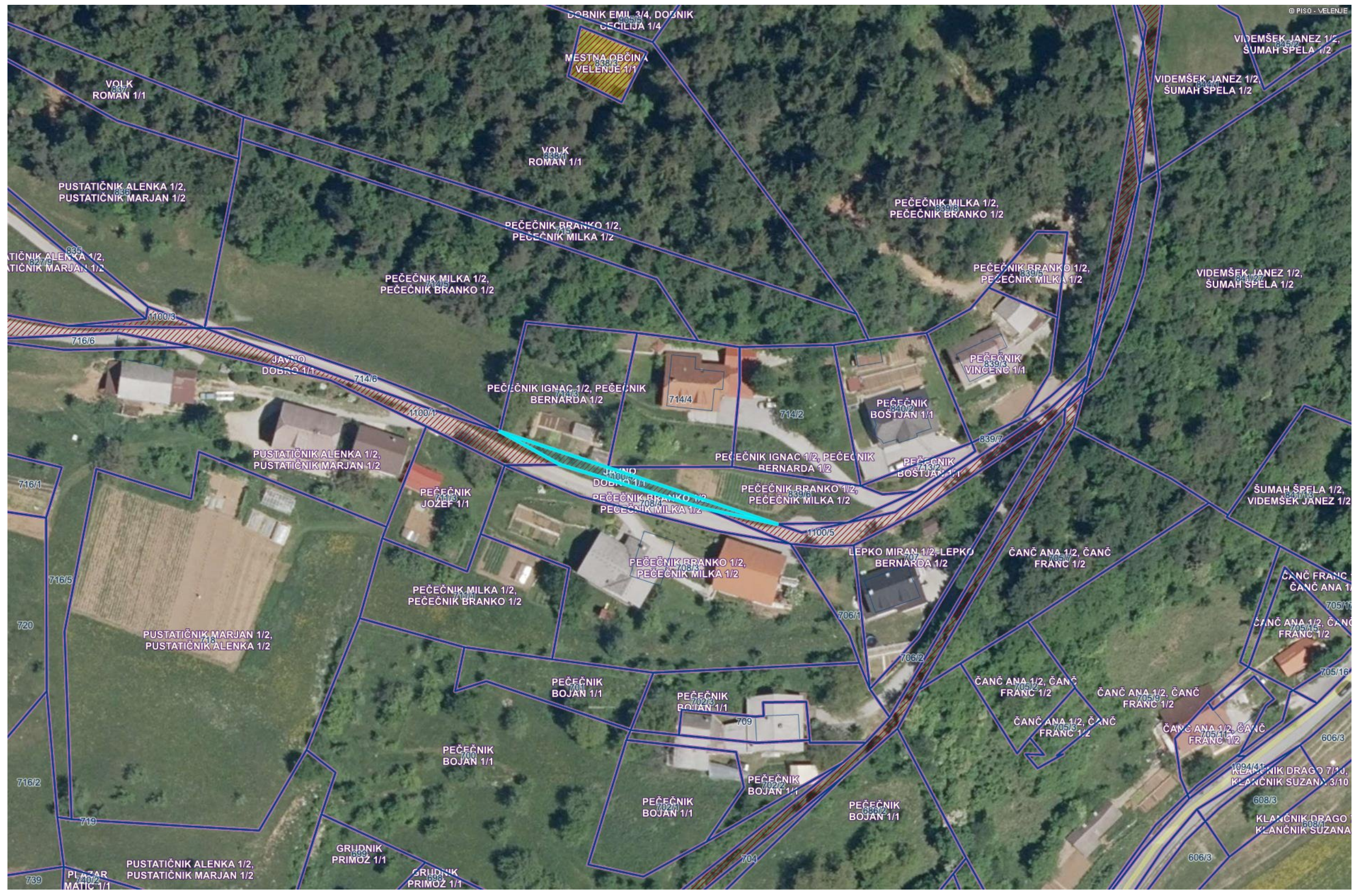

LEGENDA:

- Parcele v vaši lasti
 - Ob ina je 100% lastnik
 - Ob ina je solastnik
- Parcele v vašem upravljanju
 -
- Lastniki parcel
 - lastnik
- Parcele
 - st.

0 50 m
merilo 1: 945

0 10 cm
referen na linija

OZNAČENA PARCELA: katastrska občina: 950-PLEŠIVEC, parcela: 1100/4